

# ACCESOS A BASAURI BASAURIRAKO SARBIDEAK

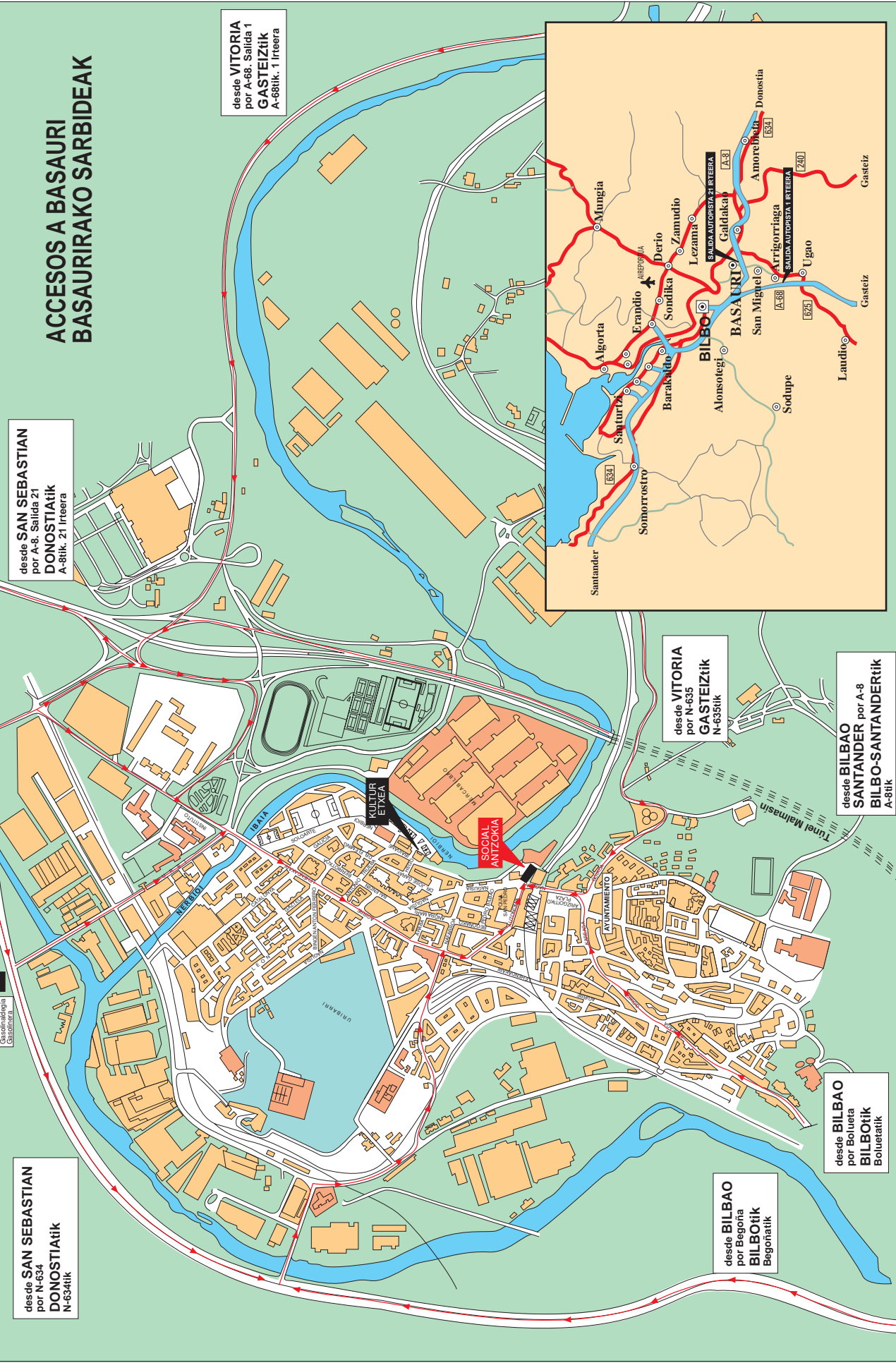

desde **SAN SEBASTIAN**  
por A-6. Salida 21  
**DONOSTIA**tik  
A-8tik. 21 Irteera

desde **VITORIA**  
por A-66. Salida 1  
**GASTEIZ**tik  
A-68tik. 1 Irteera

desde **SAN SEBASTIAN**  
por N-634  
**DONOSTIA**tik  
N-634tik

desde **VITORIA**  
por N-635  
**GASTEIZ**tik  
N-635tik

desde **BILBAO**  
**SANTANDER** por A-8  
**BILBO-SANTANDERT**tik  
A-8tik

desde **BILBAO**  
por Bolueta  
**BILBO**tik  
Bolueta

desde **BILBAO**  
por Begona  
**BILBO**tik  
Begoñatik

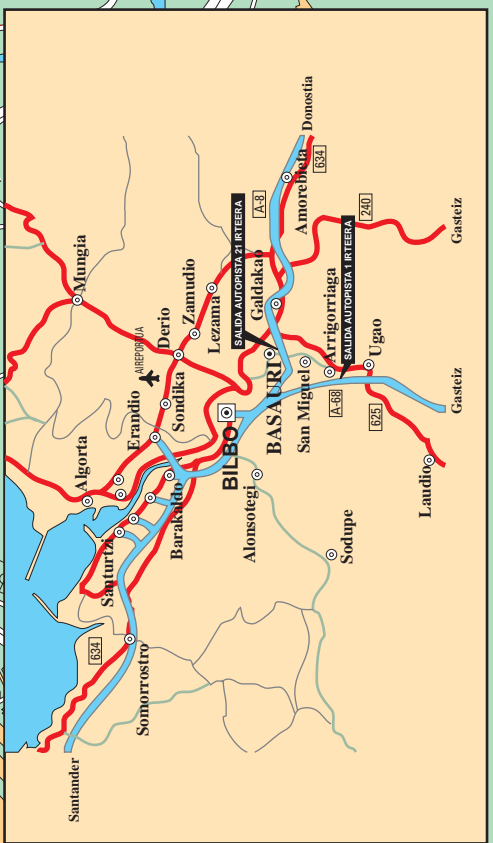

Nagusia, 2 - 48970 BASAURI (Bizkaia)  
Tel. 944 666 390 - Fax 944 666 391  
E-mail: aeelezkano@basauri.net E-mail: eotaola@basauri.net  
Móvil: 658 759 257 Móvil: 656 786 399



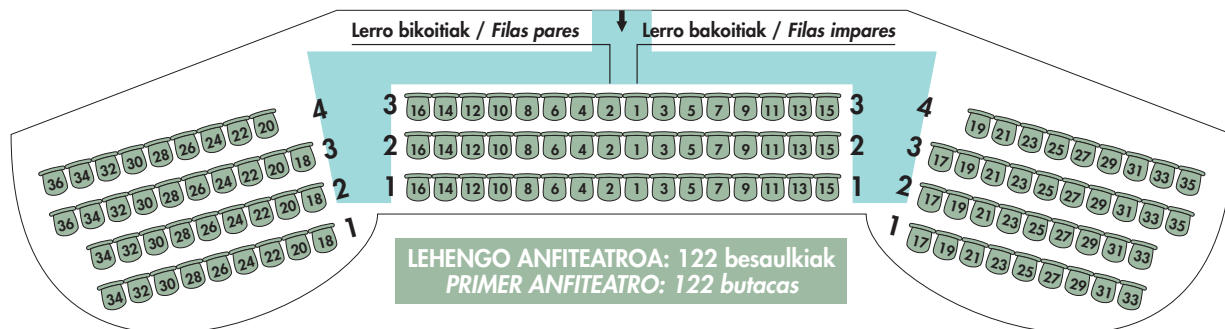
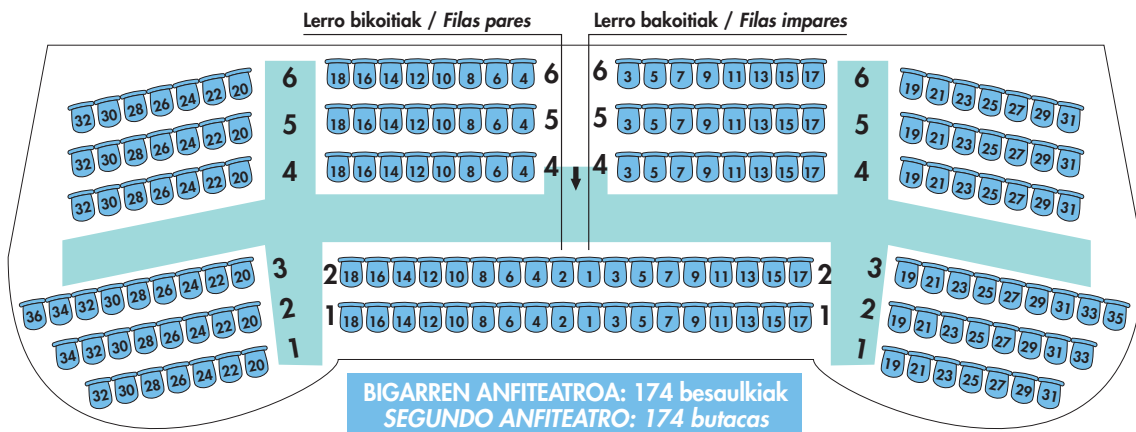

**BESAULKI-PATIOA: 448 besaulkiak**  
**PATIO DE BUTACAS: 448 butacas**

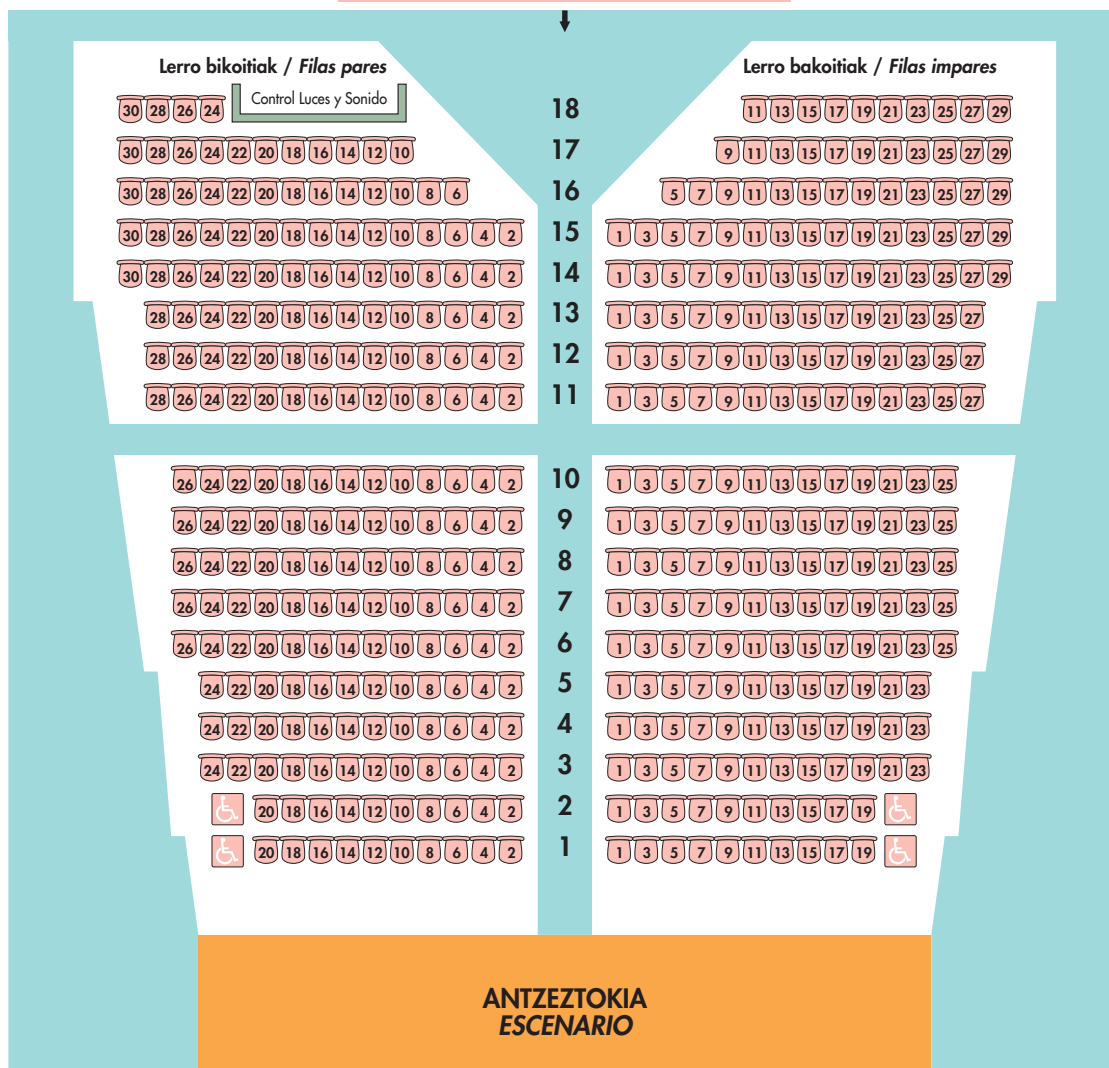

# SOCIAL ANTZOKIA

## FICHA TECNICA

Se ruega adjuntar el plano de iluminación y escenografía  
Erantsi fitxa honi eszenografia eta argiztapen planoak

Nombre de la Compañía/Konpainiaren izena: .....

Espectáculo/lkuskizuna: .....

Días de función/Emanaldiaren eguna(k): .....

Días de montaje/Muntai-eguna(k): de ..... -tik ..... a ..... -(e)ra

Horario de descarga/Deskarga-ordutegia: .....

Responsable técnico de la Cía./Konpainiaren arduradun teknikoa: .....

Teléfono de contacto/Telefono zenbakia: ..... Fax: .....

E-mail: .....

Nº Zk.	ILUMINACION ARGIZTAPENA	

Nº Zk.	SONIDO SOINUA	

### PERSONAL / LANGILEAK

	Nº Zk.	HORARIO ORDUTEGIA	PRESUPUESTO AURREKONTUA
<b>RESPONSABLE DE LA ORGANIZACION</b> ANTOLAKETAREN ARDURADUNA			
<b>DESCARGA / CARGA</b> ZAMALANAK			
<b>ELECTRICOS</b> ARGIKETARIAK			
<b>MONTADORES</b> MUNTATZAILEAK			
<b>TRAMOYISTAS</b> TRAMOIARIAK			
<b>SONIDISTAS</b> SOINU TEKNIKARIAK			
<b>OTROS</b> BESTELAKOAK			



# DOTACIÓN TÉCNICA DEL SOCIAL ANTZOKIA A DISPOSICIÓN DE LAS CIAS. KONPAINIAREN ESKURA DAUDEN SOCIAL ANTZOKIKO BALIABIDE TEKNIKOAK

## ESCENERARIO / ESZENA

- **Distancia de fondo a proscenio con foso cubierto: 12,30 m.**  
*Hondotik Zulo-Estalkiko Proszeniora 12,30 m. zabalera.*
- **Distancia de fondo a proscenio con foso descubierto: 9,40 m.**  
*Hondotik Zulo-Estali Gabeko Proszeniora 9,40 m. zabalera.*
- **11,75 m. de boca x 7,70 m de fondo x 7m de alto**  
*11,75 m (zabalera) x 7,70 m (hondea) x 7 m (altuera)*
- **Proscenio: 11,75m x 1,70 m**  
*Eszenaurrea: 11,75 m x 1,70 m*
- **Cubierta de foso por delante del proscenio: 13,30 m x 2,90 m.**  
*Eszenaurreren aurretiko zulo-estalkia.*
- **Foso orquesta para 40 músicos. Medidas del foso 13,30 x 4 y baja respecto del escenario 1,84.**  
*40 musikerientzako orkestra-zuloa. Zuloaren neurriak: 13,30 x 4 eta eszenatik 1,84 m. beheraino.*

## PUERTA DE CARGA / ZAMALANA ATEA

- **2 m ancho x 2,17 m alto x 3 m. diagonal.**  
*2 m (zabalera) x 2,17 m (altuera) x 3 m. (diagonal).*

## SONIDO / SOINUA

- **Mesa Soundcraf Spirit Live 24 canales.**  
*24 kanalezko Soundcraf Spirit Live mahaia.*
- **Mesa Yamaha 01-V.**  
*Yamaba 01-V mahaia.*
- **2 Etapas de 500 W x 2 canales.**  
*500 watiozko bi etapa x bi kanal.*
- **2 Monitores de 400 W.**  
*400 watiozko 2 monitora.*
- **Doble platina.**  
*Platina bikoitra.*
- **2 CD.**  
*2 CD.*
- **13 puntos de Intercom.**  
*Intercomeko 13 puntu.*
- **3 micrófonos Shure SM-58.**  
*3 mikrofono Shure SM-58.*
- **1 micrófono Shure Prolonge 16 AM.**  
*Shure Prolonge 16 AM mikrofono 1.*
- **3 micrófonos Electro-Voice N/D 408.**  
*3 mikrofono Electro-Voice N/D 408.*
- **4 micrófonos Electro-Voice Re 45 N/D.**  
*4 mikrofono Electro-Voice Re 45 N/D.*

- **1 micrófono de solapa Audio-Technica.**  
*Audio-Technica papar-hagal mikrofono bat.*
- **2 recintos acústicos autoamplificados.**  
*2 soinu-esparru autoamplifikatuta.*

## MAQUINARIA / MAKINAK

- **4 varas electrificadas de 17 schukos MOTORIZADAS.**  
*17 schukos-en 4 haga elektrifikatuta eta MOTORIZATUTA.*
- **10 varas contrapesadas.**  
*10 haga kontrapesatuta.*
- **14 tiros manuales con posibilidad de 16.**  
*14 eskuzko tiro, (16 izatea posible da).*
- **Telón de Boca en AMERICANA Y/O GUILLOTINA.**  
*Eszena-ahoko teloa AMERIKANAN E/E GILLOTINAN.*
- **Cámara negra de 5 bambalinas, 10 patas y telón de fondo cortado en 2. Posibilidad de aforar a la alemana.**  
*5 banbalina, 10 hanka eta bitan zatitutako atze-oihalezko ganbara iluna.*

## ILUMINACIÓN / ARGIZTAPENA

- **Mesa LT Hydra Scan.**  
*LT Hydra Scan mahaia.*
- **72 Dimmers con Pach panel de conextón.**  
*72 Dimmers Pach konexio-panelarekin.*
- **30 Pcs Cantata 1200 W con 22 viseras.**  
*30 Pcs Cantata 1200W 22 biserekin.*
- **8 Pcs Cantata 2000 W con viseras.**  
*8 Pcs Cantata 2000W biserekin.*
- **8 Fresnel Cantata 1000W.**  
*8 Fresnel Cantata 1000W.*
- **12 Recortes Cantata 1000W 22/44.**  
*12 Errekorte Cantata 1000W 22/44.*
- **6 Recortes Cantata 1000W 18/32.**  
*6 Errekorte Cantata 1000W 18/62.*
- **8 Recortes SL 15/32 600W.**  
*8 Erreiorte SL 15/32 600W.*
- **8 Recortes SL 23/50 600W.**  
*8 Erreiorte SL 23/50 600W.*
- **32 PAR 64 1000W.**  
*32 PAR 64 1000W.*
- **12 Panoramas 1000W asimétricos.**  
*12 Panorama 1000W asimetrico.*
- **4 Panoramas 1000W simétricos.**  
*4 Panorama 1000W simetrico.*
- **1 Cañón de seguimiento.**

# PLANO CIRCUITOS TEATRO

Galería trasera (12) 205-216

Circuitos suelo (24) 181-204

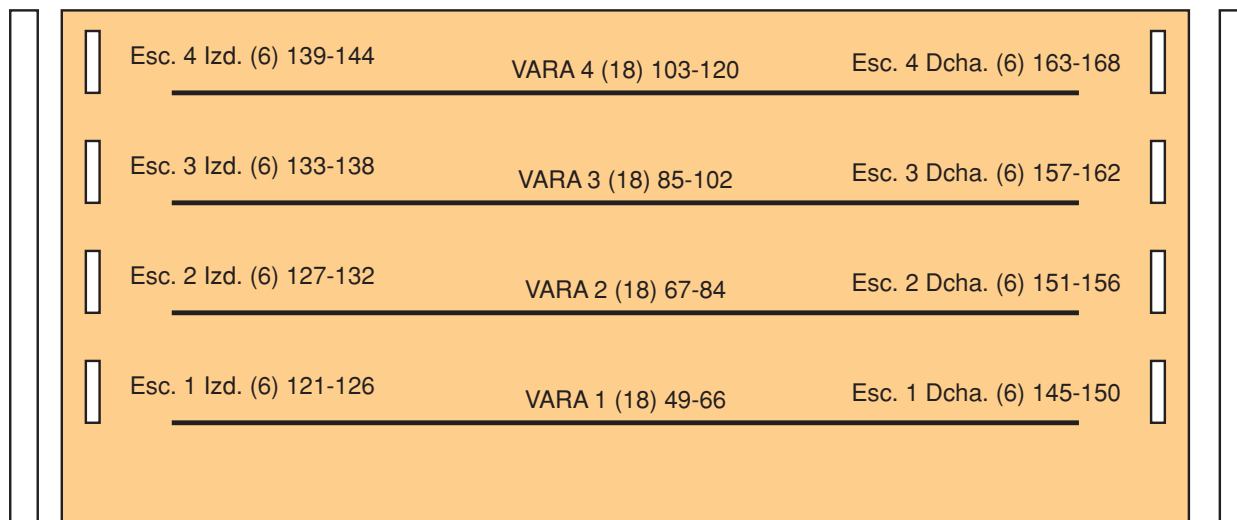

Circuitos suelo (6) 169-174



Mangueras preinstaladas (6) 247-252

(6) 253-264



Circuitos suelo (6) 175-180

(6) 247-252

(6) 19-24

Escalera patio butacas

Escalera patio butacas

PASARELA (24) 25-48

Escalera patio butacas

(6) 1-6

(6) 13-18

Escalera patio butacas



PALCO 1 IZD. (6) 217-222

PALCO 1 DCH. (6) 229-234



PALCO 2 IZD. (6) 223-228

PALCO 2 DCH. (6) 235-240



(12) Número de canales  
120-126 Numeración de circuitos  
La izd. y la dcha. son según espectadores  
Las numeraciones van de izd. a dcha. y de arriba abajo



# PLANO TELAR

DISTANCIA DE TELON DE BOCA A FONDO: 7,70 m.

ALTURA DE BOCA: 7,00 m.

ALTURA PEINE: 15,37 m.

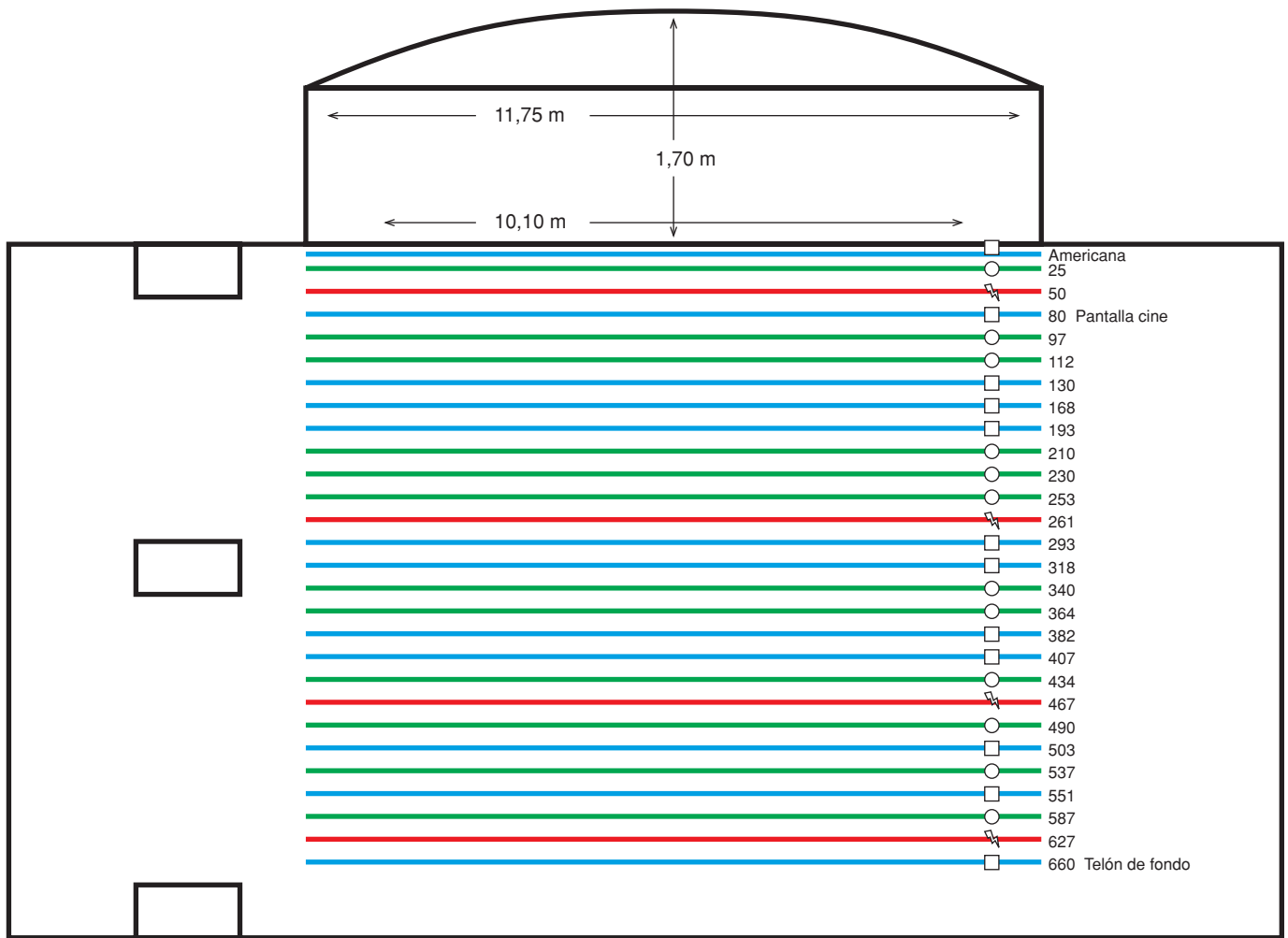

Pared 770

□ CONTRAPESADA

○ MANUAL

⚡ ELECTRIFICADA

# PLANTA SOCIAL ANTZOKIA

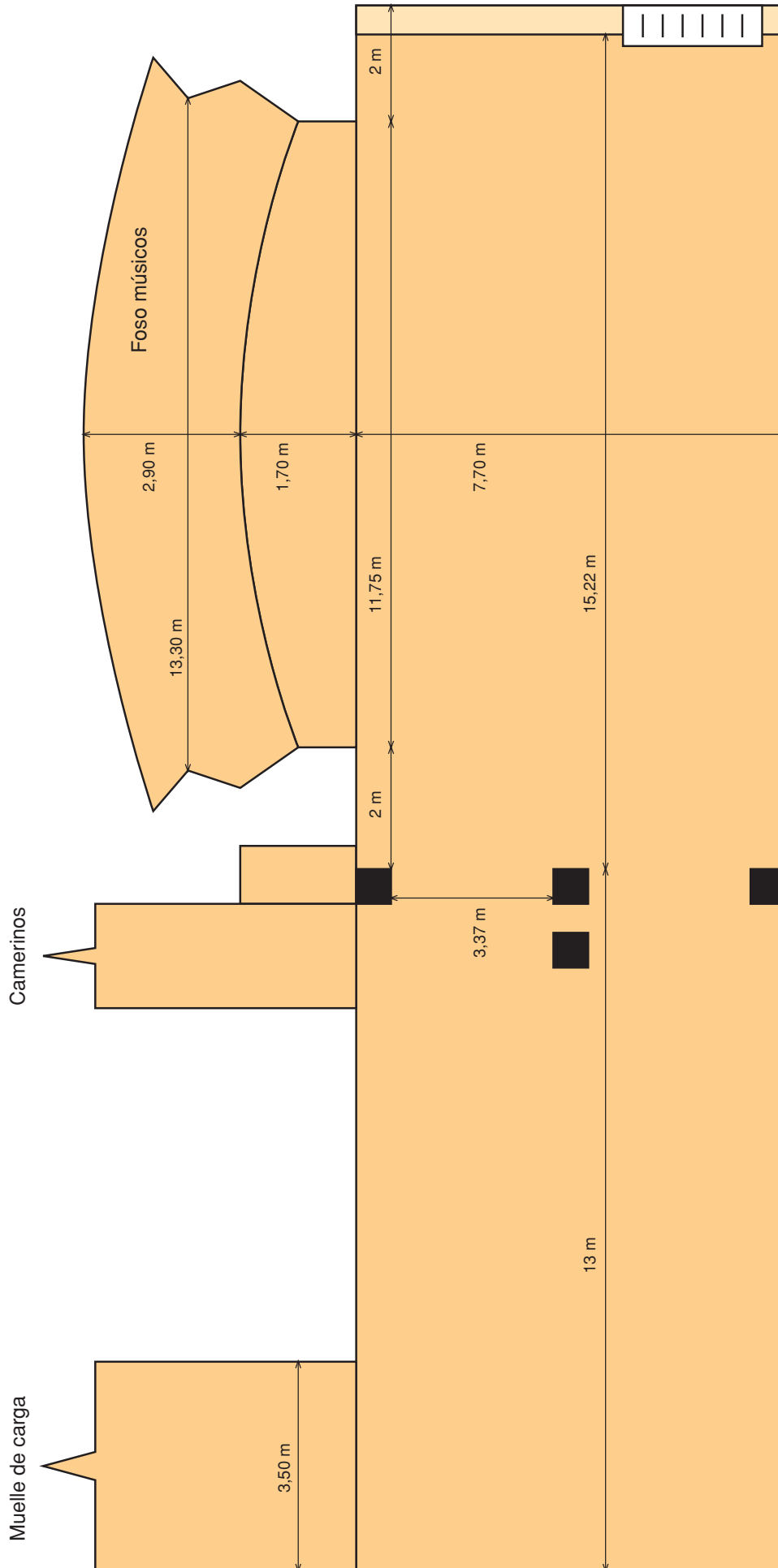

ALTURA DE BOCA: 7,00 m.  
 ALTURA PEINE: 15,37 m.

# PLANO CIRCUITOS SONIDO Y DMX

CONTROL LUZ Y SONIDO

CONTROL LUZ

PATIO BUTACAS

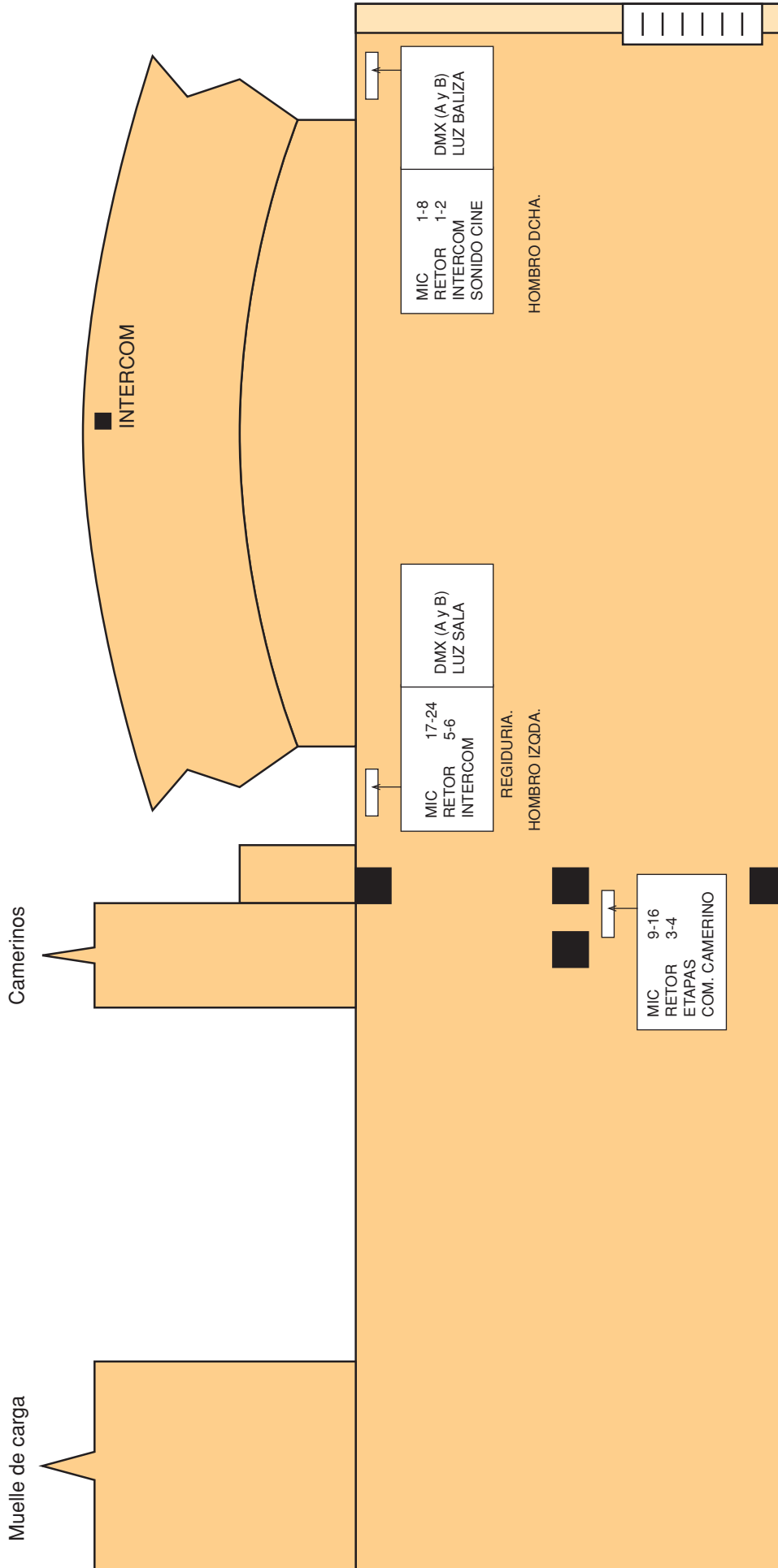

ALTURA DE BOCA: 7,00 m.  
ALTURA PEINE: 15,37 m.

24 Canales HIC  
6 Retornos  
13 Tomas Intercom  
5 Tomas DHX (A y B)